ESPURNA HUI

NAVIDAD 2015
WWW.ESPURNA.ORG
NÚMERO 27/ AÑO 2015

Llega Navidad

En cada rincón de la Fundació se respira ambiente navideño.
Las mesas se llenan de tarjetas de Navidad y los ceramistas convierten el barro en Belenes y adornos navideños que alegrarán las fiestas de muchos hogares en estos días tan especiales.
Nuestros productos artesanales recorrerán diferentes eventos para dar a conocer nuestros trabajos
Todo el esfuerzo durante los ensayos de danza y canto, confluirán en nuestros tradicional Festival de Invierno, que este año se celebrará en el Museo Fallero de Gandía.
Nuestro árbol de Navidad lucirá en el hall del Centro Ocupacional, siempre acompañado de nuestro Belén y los cuatro cirios de la Corona de Adviento. Uno por cada una de las semanas que transcurren hasta alcanzar el día de Navidad.
La ilusión por la visita de los Reyes Magos se palpa en el ambiente.
Las felicitaciones, los mejores deseos y los buenos propósitos se vuelven protagonistas en estos días: La magia de la Navidad se posa en nuestros corazones.
De pronto, todos las personas que formamos parte de la Fundació Espurna miraremos al cielo y descubriremos una estrella muy especial. Posiblemente no sea la estrella de Oriente que los Tres Reyes Magos siguieron para poder adorar al Niño Jesús. Sin embargo, encontrarán, en su interior, una estrella dorada. Una estrella que siempre nos guía durante el transcurso de nuestro día a día. La estrella que más nos ilumina. La chispa de nuestras vidas. La Espurnina. La estrella de Espurna.

En diciembre las horas de sol dan paso a los fríos días de invierno. Los escaparates se engalanan de adornos navideños, como los de la Botiga de Espurna.

Marisa y Rubén escenifican a María y José en el Belén viviente de Gandía.

Siempre hay una estrella que nos guía durante el transcurso de nuestro día a día.
La espurnina.
La estrella de Espurna.

VISITA DE LOS REYES MAGOS.
Siempre esperamos con ilusión la visita de los Reyes Magos.

FESTIVAL DE INVIERNO.
Cada año demostramos en el escenario nuestras dotes artísticas.

NUESTROS PRODUCTOS ARTESANALES.
Exponemos nuestros trabajos en stands navideños.

REDACCIÓN

FUNDACIÓ ESPURNA

Calle san Ramón , 4

46702 Gandía (Valencia)

Teléfono : 96-296 51 55

Fax: 96 296 58 64

Correo electrónico :

espurna@espurna.org

Página web:
www.espurna.org

Coordinación:

Grupo de prensa y fotografía Fundació Espurna.

Redactores :

Portada: Alba Creix
Centro de Día: Equipo de Centro de Día
Deporte: Rafa Airós
Editorial: Toni García
Dignavall: Equipo de profesionales de Estimulación Temprana Dignavall.
Receta del mes: Laura Martínez
CEE: Jordi Mateu
Viviendas Gandía: Compañeros de la vivienda de Ponent.
Viviendas Torrent
Festival: Taller de danza
Taller de tarjetas: Inma Gómez y Alicia Fluixa
Artículo voluntarios: Equipo de ocio y tiempo libre.
Taller de PFCB: Taller de cerámica

Vuelve la Navidad

Vuelve la Navidad, por suerte llega a Espurna y nos encuentra acompañados de tanta gente que queremos y que nos quiere. Regresa para recordarnos que los pastores fueron a llevar al Niño Jesús, lo mejor que tenían, le llevaron leche, abrigo e incluso según cuenta el villancico alguno le llevó su pobre tambor, pero lo más importante, fueron ellos a verlo, a llevarle su compañía.

El Niño Dios nació pequeño e indefenso, y ellos fueron a adorarle y a darle gracias por venir a este mundo. Retomemos el cariño de los pastores y preparémonos para atender y tratar de entender a quienes están a nuestro lado, para preocuparnos, escuchar e interesarnos por los problemas de las personas que nos rodean, para cuidar, acoger e incluso mimar a quien lo necesita.

Somos amigos y compañeros también somos profesionales, voluntarios, padres y hermanos de personas que nos necesitan y a quienes nosotros necesitamos. Hagamos como los pastorcillos de Belén dando lo mejor de nosotros, sobre todo dando nuestra cercanía. Recordemos esto en Navidad e intentemos conservar este espíritu durante todo el año.

Sé que tenemos la suerte de poder dar gracias por todos los que forman esta gran familia que es Espurna y también por los recuerdos que nos dejaron aquellos que nos acompañaron. Gracias y Feliz Navidad.

Toni García

Preparémonos para atender y tratar de entender a quienes están a nuestro lado, para preocuparnos, escuchar e interesarnos por los problemas de las personas que nos rodean

ESPURNA CON EL DEPORTE.

QUE TODOS PUEDAN TENER OCASIÓN DE PRACTICAR ALGÚN DEPORTE ES UNA DE LAS IDEAS DE LA FUNDACIÓ ESPURNA.

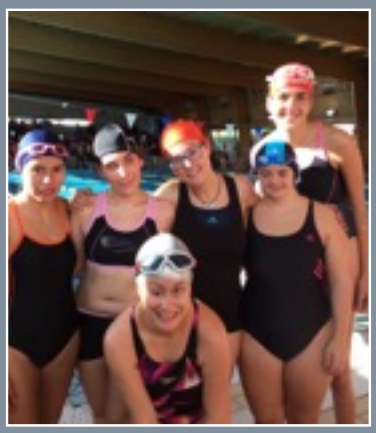

La natación es uno de los deportes más completos que hay y lo practicamos todas las semanas.

El equipo de vela disfruta navegando en mar abierto.

Entrenamos para mejorar nuestra técnica y preparar los partidos de fútbol inclusivo en los que participamos.

El deporte nos acompaña en muchos momentos de la vida. Es una de nuestras grandes pasiones y nos genera mucha satisfacción. Hemos retomado la nueva temporada deportiva renovadas ilusiones.

En el mes de septiembre nos clasificamos como subcampeones en el 5° Campeonato de Fútbol 7 Inclusivo, en Albacete. Fue una experiencia increíble, disfrutamos jugando en equipo y compartiendo momentos intensos con compañeros de otras entidades.

El equipo de fútbol de la Fundació Espurna participa en la competición de la Federación Española de Deportes para personas con Discapacidad Intelectual.

Un buen número de nuestros deportistas optan por el atletismo y esta temporada vamos a seguir comprometidos. Las carreras populares tienen un gran atractivo para nosotros. En ellas demostramos nuestra capacidad de superación y de esfuerzo, consecuencia de nuestros frecuentes entrenamientos.
En octubre participamos en las carreras populares de Daimuz y Ontinyent, en la que nuestro compañero Rafa Frutos se clasificó como ganador absoluto. Todo un logro para él.

También mostramos nuestra solidaridad participando en carreras benéficas, valga como ejemplo la carrera contra el cáncer celebrada en Gandia.

El senderismo también es una de nuestras actividades deportivas, Participamos en la jornada de senderismo "Más de Borrás", una oportunidad de admirar la Naturaleza mientras realizamos una actividad física, por sendas de montaña.
Otro deporte en el que nos hemos iniciado recientemente es el rugby. El día 10 de octubre volvimos a participar, tras la experiencia de Vitoria, en un Campeonato Inclusivo de Rugby en Madrid. Aprendimos y disfrutamos de la experiencia, y regresamos con el sabor del deber cumplido y siendo Campeones del torneo.

También participamos un grupo amplío de personas, en el III Encuentro de Natación Adaptada en Alicante. Fue una jornada realmente a recordar.

Seguimos convencidos que el deporte, todas sus modalidades, nos ofrecen posibilidades de mejora, diversión y hábitos de vida saludable.

Rafa Airós

En el Club deportiu d'Espurna nos esforzamos día a día para mejorar como atletas.

MARAVILLA

EN EL CENTRO DE DÍA

EL CENTRO DE DÍA

Todas las personas poseemos virtudes y capacidades, lo más importante es saber encontrarlas y desarrollarlas adecuadamente en nuestra vida diaria y dentro de la comunidad. En el centro de día trabajamos para potenciar nuestras relaciones sociales, mejorar nuestra autoestima y auto concepto, nuestro desarrollo y nuestras condiciones físicas.
Para lograr estas mejoras en el desarrollo personal, trabajamos en talleres de artesanía y realizamos trabajos en equipo. También entrenamos las habilidades sociales ya sea de forma individual o en grupo. Practicamos deportes y disfrutamos de sesiones de danza y fisioterapia en las que realizamos ejercicios personalizados y en grupo, promoviendo actividades de reconocimiento de personas y situaciones, siempre manteniendo el contacto con la realidad y la conexión con nuestro entorno más cercano.

A nivel cognitivo, trabajamos los procesos básicos del aprendizaje (atención, percepción, memoria...) con el objetivo de facilitar las actividades de la vida diaria. También desarrollamos nuestra creatividad y nuestra imaginación cuando confeccionamos los elementos decorativos para la escenografía de los festivales de Navidad y de verano, la Falla, etc.

Las habilidades básicas de desarrollo personal y social son una condición indispensable a fomentar para conseguir que podamos llevar una vida plena lo más normalizada posible bajo los principios de integración, comprensión y diversidad. Por ello, la autonomía personal debe ser una capacidad a desarrollar por todas las personas con discapacidad intelectual, posibilitándonos llevar a cabo una vida más independiente y mejorando nuestra calidad de vida.

En el centro de día trabajamos cada día para potenciar nuestras relaciones sociales y mejorar nuestra autoestima

EL MEJOR REGALO PARA NUESTROS HIJOS ES PASAR TIEMPO CON ELLOS

En Dignavall se respira la ilusión y el ambiente navideño.

Los niños muestran sus ganas de que lleguen los días de Fiesta.

Todos juntos hemos ambientado y decorado nuestro Centro, esperando con emoción la llegada de la Navidad. Este año entre todos vamos a realizar nuestro árbol de Navidad . Cada niño junto a sus familiares decorará en su casa una campana navideña que traerán al centro. Con todas las campanas de nuestros peques formaremos un precioso árbol.

El Equipo Técnico de Dignavall anima y orienta a las familias a disfrutar juntos, proponiendo salidas alternativas: visitar los Belenes, participar en las diferentes propuestas culturales, jugar en familia, fomentar la creatividad elaborando divertidos e ingeniosos motivos navideños que alegran nuestro hogar, etc.

Cada vez nos encontramos más padres que les resulta difícil jugar, compartir con sus peques, por cuestiones de tiempo, falta de recursos o ideas. Es fundamental la implicación familiar para fomentar y desarrollar la motivación de niño, creando espacios de interacción y juego, por eso nuestro gran interés por este hermoso e importantísimo trabajo conjunto logrando paso a paso que las familias sientan la importancia de pasar tiempo con sus hijos, jugar y reír con ellos, logrando romper esos miedos y grandes dificultades que sienten..

Ya llega la Navidad...

Una de las mayores ilusiones de nuestros niños, son los regalos que esperan recibir de los Reyes Magos o de Papa Noel. Es importante acompañarles en estas mágicas fechas, cuidando cada detalle, eligiendo juguetes que les motivan y a la vez potencien su desarrollo, creatividad e imaginación.

Aprovechemos estas fiestas llenas de magia y alegría para disfrutar de nuestros hijos, compartiendo nuestro tiempo con ellos, jugando, riendo, disfrutando del ambiente Navideño:

“El mejor regalo de Navidad”.

Equipo CEP DIGNAVALL.

RECETA DEL MES

Pollo a la Coca-Cola

¡Os recomendamos este sencillo, económico y delicioso plato para estas Navidades!

Ingredientes para dos personas

Muslos de pollo - 6 unidades.
Cebolla - 1 unidad.
Champiñón - 200 gramos.
Dientes de ajo - 3 unidades.
Aceite de oliva - 3 cucharadas grandes.
Coca Cola - 500 mililitros.
Sal - al gusto.
Ketchup - 2 cucharadas grandes.

Elaboración de la receta

Primero marcaremos los muslos. Ponemos a calentar aceite en una cacerola. Cuando esté caliente, añadimos los muslos y los freímos durante unos minutos para que cojan color por todos los lados. Una vez que estén dorados, los sacamos de la cacerola y reservamos.

A continuación, pelamos los dientes de ajo y los picamos finamente. Hacemos lo mismo con la cebolla. Añadimos ambos ingredientes a la misma cacerola donde hemos cocinado el pollo.

Mientras se cocinan ajo y cebolla, limpiamos los champiñones con un trapo y los cortamos en trozos medianos. Cuando la cebolla se haya ablandado, añadimos los champiñones troceados. Seguimos cocinando para que éstos pierdan parte de su agua.

Cuando los champiñones estén tiernos, vertemos el vino blanco. Cocinamos, a fuego medio, hasta que casi la totalidad del vino se haya evaporado.

Seguidamente, echamos el ketchup y removemos para que se distribuya uniformemente.

A continuación, ponemos de nuevo los muslos de pollo dentro de la cacerola, sazonamos y mezclamos bien. Por último, vertemos la Coca Cola y llevamos a ebullición. Cuando rompa a hervir, cocinamos durante 30 minutos o hasta que buena parte del líquido se haya evaporado quedándonos una salsa espesa. Retiramos la cacerola del fuego y servimos de inmediato.

HOY TRABAJAMOS

fundació ESPURNA
Centro Especial de Empleo

trencadis · enclaves laborales · servicios de limpieza · outsourcing · servicios para empresas

EL PFCB DE COCINA Y EL DE RESTAURANTE Y BAR DISFRUTAN DE LA GRAN OPORTUNIDAD DE FORMARSE EN EL RESTAURANTE BOGA.

El Restaurante Boga se caracteriza por su cuidada carta, con una selección de recetas que buscan sorprender y satisfacer a nuestros clientes. En un entorno agradable, tranquilo y familiar donde poder compartir y disfrutar del *buen yantar.*

El equipo "BOGA" esta compuesto por un experimentado equipo de profesionales y alumnos del Programa Formativo de Cualificación Básica de Cocina y del PFCB de Restaurante y Bar de la Fundació.

Para nosotros es una gran oportunidad poder formarnos en el escenario real de un restaurante, donde de manera muy práctica aprendemos los diferentes oficios.

Durante este trimestre, los alumnos de cocina, hemos aprendido el funcionamiento interno y organizativo de una cocina así cómo variadas técnicas de elaboración culinaria, elaborando una nueva carta para esta temporada siguiendo las directrices de nuestro chef, su estilo y su capacidad de combinar sabores para la preparación de nuestros mejores platos y postres.

Los alumnos de Sala aprendemos el protocolo de servicio para ser buenos camareros; cuidando cada detalle para que los clientes se sientan como en casa.

Ideando siempre la mejor forma de organizar , acondicionar y decorar cada una de las salas acorde al evento concertado: celebraciones familiares, reuniones privadas, cursos formativos y conferencias, etc.

Resaltar nuestra clave : "Ser un Gran Equipo", cuidando el vínculo entre cocina y sala, logrando una gran comunicación y haciendo posible un servicio de calidad.

El equipo de cocina con los fogones en marcha y el equipo de sala con nuestra mejor sonrisa te esperamos para que puedas disfrutar con nosotros de esta experiencia gastronómica.

Si todavía no conoces el Restaurante Boga, anímate , ven a conocernos, ¡Te vamos a sorprender!

Nuestro equipo de programa formativo de cualificación básica de cocina

Están ahí, yo sé que están ahí

Hace seis años que trabajo para el grupo Segura. Empezamos en Pincasa y desde hace un año también en otra de las empresas del grupo, A.L.S. Valdesa. En ellas nos dedicamos a manipular piezas de hierro que sirven para fabricar coches.

Y aunque ya hace muchos años que empezamos, cada día me sorprendo más. Al principio no acababa de entender que unas piezas tan pequeñas estuvieran en algo tan grande como un coche. Y lo mejor, cada día entre todos los que vamos allí a trabajar, manipulamos miles y miles de pequeñas piezas. Al principio las poníamos en unos porta piezas que entraban en un túnel de pintado y salían completamente negras. No hacíamos otra cosa. Un día pregunte para que se pintaban y me explicaron que era para que nunca se oxidaran. Alucinante.

Poco a poco nos fueron dando nuevas tareas. Actualmente hacemos un montón de cosas diferentes. A veces me mandan empaquetar piezas. Las separo con pequeños cartones y las coloco con todo el cuidado en una caja. ¡Muchas veces pienso que parecen regalos de Navidad! Aunque eso me hace pensar la importancia que tienen.

Me pica la curiosidad y muchas veces pregunto para que sirve una u otra pieza. Los jefes de Pincasa siempre amablemente me lo dicen aunque en el fondo muchas veces no lo acabo de entender muy bien. "Ésta pieza se pone en el portón del maletero, ésta otra esta en los engranajes de la distribución, ésta sujeta la batería..." Al final sólo sé que cuando salgo a almorzar y me viene a la cabeza, me fijo en un coche y no encuentro ninguna. Pero están ahí, yo se que están ahí. Dentro de ese coche, en algún lugar de ahí dentro están las piezas que mis compañeros y yo hemos manipulados. Y sin esas piezas seguro que no habría coche.

Me gusta ir hasta allí a trabajar todos los días porque siempre aprendo algo nuevo y nunca dejo de sorprenderme. Por ejemplo, el otro día trabajé con una pieza que me hacia gracia. Cuando pregunté para qué modelo de coche era, me dijeron que no servia para ningún vehículo, que se ponía en el mecanismo de las persianas de las ventanas. Me quedé asombrado. Ahora ya no sólo me fijo en los coches, ahora también me quedo mirando ventanas y persianas y aunque no veo esas piezas se que están ahí, yo se que están ahí....

UN DÍA CUALQUIERA.

Os explicamos nuestra visión de un día cualquiera de trabajo en el C.E.E.

FOTOS SEPTIEMBRE-OCTUBRE

Participamos en el 5º Campeonato de fútbol inclusivo unificado en Albacete

La espectacular banda del tío de la porra amenizó las fiestas de Gandía

Rafa Frutos se clasifica como campeón absoluto de la Volta a Peu d'Ontinyent

Nos encantó bailar en la Feria de la Miel de Ayora

Disfrutamos practicando senderismo en el Mas de Borrás

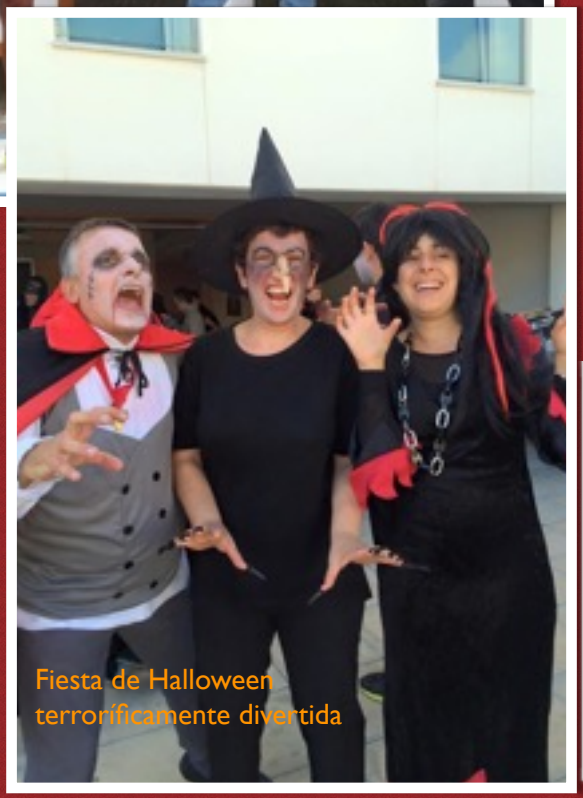

Fiesta de Halloween terroríficamente divertida

Gran día de la empresa solidaria en L'Oceanogràfic de Valencia

FOTOS NOVIEMBRE-DICIEMBRE

Jornada de fútbol inclusivo con el Club Deportivo Juvenil Collvert

Tuvimos la oportunidad de conocer a Jose Luis Gayà y a Javi Fuego

Brujas, vampiros y zombies nos reunimos en Biar para celebrar Halloween

Reconocimiento al esfuerzo deportivo de nuestra compañera Isabel Vidal y Toni García en la Gala del Deporte

Actuamos en la parada de estación de Torrent Avinguda con motivo de la semana de la Discapacidad

Encuentro de natación en Alicante. Lo pasamos genial compitiendo

Participamos en la Cursa del Raval en memoria de Vicent Mañó. Nosotros elaboramos las medallas en el taller de cerámica

VIVIENDO EN TORRENT.

Llega la Navidad

Cuando se acerca la Navidad, renace la ilusión. Es una época que vivimos muy intensamente. Ya desde principios de diciembre, comenzamos a hacer actividades relacionadas con ella. Nos gusta ir a Valencia a ver las luces y los belenes que hay por toda la ciudad; decoramos nuestra casa con adornos navideños, escribimos nuestros deseos para el día de Reyes, visitamos tiendas y elegimos regalos para las personas más cercanas a nosotros... Hacemos cosas especiales, como un festival navideño que preparamos durante muchos meses, y en el que participan, no sólo los bailarines, sino muchos más compañeros. Lo inauguramos el Día de la Discapacidad, el 3 de diciembre, en Torrent.

Ese día lo aprovechamos para juntarnos con amigos y compañeros, aunque el estreno oficial será en el Museo Fallero de Gandia.

También tenemos la comida de Navidad. ¡Ese día sí que es especial! La comida, la música, el baile... Es una ocasión de demostrar que somos una gran familia y disfrutamos de lo lindo.

Después de esta reunión, cada uno regresa a su vivienda, y es cuando descubrimos que a Espurna también llegan los regalos de Papá Noel y de Reyes. Hay regalos para todos nosotros! Será porque nos lo merecemos.

En Nochevieja, muchos de nosotros lo celebramos yendo de campamento, donde no falta la buena compañía, la fiesta, la música y la diversión.

Me gusta la navidad, y me gusta pasarla con mis compañeros y amigos. Juntos hemos aprendido a convivir y a compartir muchos momentos. Y es fácil ver lo bueno de cada uno.

Equipo Viviendas Torrent.

Ya desde principios de diciembre comenzamos a vivir la Navidad.

Muchos de nosotros celebramos la Nochevieja yendo de campamento, donde disfrutamos de la buena compañía

Festival de Navidad

En Navidad hacemos cosas especiales, como un festival que preparamos durante muchos meses, y en el que participan, no solo los bailarines, sino muchos más compañeros.

VIVIENDO EN GANDIA.

LAS VIVIENDAS TUTELADAS, UN HOGAR

Las viviendas tuteladas se configuran como el hogar de personas con discapacidad intelectual, que además se encuentran atendidas en nuestros servicios o que trabajan en el Centro Especial de Empleo. Fundació Espurna inició este proyecto ante las necesidades detectadas, haciendo que estos espacios facilitaran una plena integración en un régimen de verdadera familia, y que permitiera a las personas sentirse a gusto en la convivencia diaria.

HACEMOS ESPECIAL HINCAPIÉ EN PROPORCIONAR UNA ATENCIÓN INDIVIDUAL E INTEGRAL.

Nuestros profesionales acompañan en el proceso vital de las personas con discapacidad que conviven en las viviendas, facilitando el máximo desarrollo de su autonomía y trabajando todos los valores relacionados con la convivencia: habilidades para la vida diaria como higiene, organización de los quehaceres del hogar, así como potenciar valores como el respeto, el esfuerzo, la colaboración y el compañerismo. Los profesionales debemos actuar como modelo de comportamiento y ofrecer aquellos apoyos que nuestros usuarios necesiten a lo largo del itinerario vital.

Desde la Fundació trabajamos diariamente para la mejora de la calidad de vida de las personas que conviven con nosotros.

Estas acciones implican trabajar con sus capacidades, facilitando los apoyos imprescindibles y participando en la comunidad de manera extensa.

La importancia que para todos tiene el Hogar representa un importante reto, desde donde abordar múltiples aspectos personales, sociales y de vida en comunidad.

Las compañeras de Ponent adornan su vivienda para Navidad

Nos divierte montar el Belén porque lo hacemos todos los compañeros juntos

Fundació Espurna inició este proyecto ante las necesidades detectadas, haciendo que estos espacios facilitaran una plena integración en un régimen de verdadera familia

GRACIAS A TODOS LOS VOLUNTARIOS

NO ENCONTRAMOS LAS PALABRAS

Ilusionados con dedicaros "esto" para que las personas que no os conocen entiendan lo importante que sois , la gran labor que desempeñáis con nosotros.

"UN MUCHAS GRACIAS"... NOS SABE A POCO...
ES TANTO...LO QUE OFRECEIS...
NO HAY PALABRAS QUE LO DESCRIBAN Y SI MUCHAS EMOCIONES QUE LO EXPLICAN.
Que difícil es escribir emociones sobre el papel...
Y miles son las imágenes que existen y que se reflejan lo mucho vivido,
compartido y sentido juntos.
Decenas y decenas de salidas, excursiones, senderismo, campamentos, viajes,..
Cientos y cientos de juegos temáticos, dinámicas, danzas, fiestas...
Miles y miles de sonrisas, lágrimas, alegrías, ilusiones,...
UN SIN FÍN DE MOMENTOS COMPARTIDOS...
Quizá "esto" SI se acerca a lo que buscábamos...
La Gran Oportunidad de dedicaros por escrito unas palabras de agradecimiento...

GRACIAS A TODOS VOSOTROS QUE...

"FUISTEIS" , "SOIS" Y "SEREIS" ...

Los voluntarios son una parte fundamental de la Fundació Espurna, gracias a ellos podemos llevar a cabo muchas actividades

NUESTRA FESTIVAL DE NAVIDAD...

"LA CERILLERA"

El equipo de redacción de Espurna en esta ocasión ha tenido el placer de poder entrevistar a Eva, nuestra monitora del Taller de Danza.
Para nosotros la danza es muy importante, un espacio donde trabajamos nuestro movimiento, nuestra expresión corporal, coordinación... Siempre ilusionados buscando un nuevo tema para cada Festival y lograr sorprender al público.
Han sido meses de ensayos donde hemos puesto mucha ilusión y dedicación..

Nuestra monitora Eva comparte con nosotros su gran sentimiento por la danza:

"Me hace mucha ilusión poder transmitiros lo que significa la danza para mi y para los chavales en esta revista especial de Navidad. Las clases comienzan cada día a las nueve de la mañana, cada sesión dura aproximadamente una hora, calentamos motores, ensayamos las coreografías y volvemos a la calma con la relajación.
La danza posee muchas diversiones: la autoconciencia corporal y del movimiento , la comprensión de los conceptos tiempo y espacio, procesos de memorización, la estructuración y el orden en las acciones, la organización del pensamiento lógico, la autoestima mediante la superación de objetivos y la consecución de metas, sentirse parte del grupo, formar equipo, ¡tantas cosas a valorar!

En definitiva, la Danza es para nosotras una gran Pasión y un Arte. En cada clase sucede un momento mágico: sentir un intenso placer al coordinar la música con el movimiento.

Ha llegado nuestro esperado Festival de Navidad...

En esta ocasión hemos elegido y nos hemos inspirado en Hans Cristian Andersen, quien aportó al mundo de la literatura una gran obra de arte. Un tradicional cuento que seguro que muchos de vosotros conocéis "La cerillera o la niña de los fósforos". Trata sobre una niña que caminaba descalza por las frías calles en invierno y contaba con solo un puñado de fósforos en el bolsillo. Cuando encendía un fósforo para sentir al menos algo de calor, descubría, con la luz que éste desprendía, una nueva ilusión, una nueva alegría que le hacía olvidar lo sola que estaba o el frío de la noche.

Nosotros, desde la Fundació Espurna hemos elegido esta maravillosa historia para dar la Bienvenida a las entrañables Fiestas Navideñas.
La llevamos a escena este año en el "Museu Faller" de Gandia.
Hemos versionado de manera personal el final y estamos seguros de que os emocionará.

Esperamos que disfrutéis mucho del espectáculo.

DANZA

Han sido meses de ensayos donde hemos puesto mucha ilusión y dedicación

Para nosotros la danza es muy importante, un espacio donde trabajamos nuestro movimiento, nuestra expresión corporal, coordinación...

PRÓXIMAS SALIDAS PROGRAMADAS: Campamento Nochevieja en el Albergue Perú de Ontinyent

- Del martes 29 de diciembre de 2015 al domingo 3 de enero de 2016

Otros talleres creativos

NUESTRA TARJETA DE NAVIDAD

Año tras año, desde la Fundació Espurna preparamos la tradicional tarjeta de Navidad que elaboramos con nuestras propias manos. Hemos representado la Sagrada Familia en el momento del nacimiento del hijo de Dios.
La Navidad es una buena ocasión para reunir a la familia y amigos.
Esperamos que esta tarjeta os inspire sentimientos de paz y alegría. Sentimientos muy necesarios para nuestra sociedad en estos tiempos que corren.
Nuestra tarjeta de Navidad simboliza los valores positivos que ensalzan el verdadero significado de estas fechas tan entrañables. Nuestro deseo para todos es que esos sentimientos de paz y alegría inunden vuestros hogares todo el año.
Nosotros seguiremos preparando con mucho afecto nuestros productos, esperando que os gusten y continuaremos esforzándonos cada día para mejorar y crecer como personas y trabajadores.

Desde Espurna os deseamos una Feliz Navidad y un próspero Año Nuevo.

Inmaculada Gómez y Alicia Fluixá

La Navidad es una buena ocasión para reunir a la familia y amigos.

LA CREATIVIDAD DE LOS TALLERES

¿Qué entendemos por creatividad? Es la inventiva, el pensamiento original, la imaginación constructiva, es la generación de nuevas ideas o conceptos, o de nuevas asociaciones entre ideas y conceptos conocidos, que habitualmente producen soluciones originales.

Los talleres de la Fundació Espurna se distinguen por su creatividad. Por ejemplo, en un triste día de lluvia se nos puede dibujar una sonrisa si lucimos por la calle un paraguas decorado en uno de nuestros talleres. En verano, podéis apaciguar el calor presumiendo de un abanico personalizado.

Imaginamos que ya conoceréis nuestro famoso taller de trencadís. Las meninas son uno de nuestros productos estrella. En estas fechas tan señaladas son un regalo perfecto. Las paredes blancas cobran vida con los coloridos, originales y creativos murales de trencadís, elaborados con nuestras propias manos.

Si os gusta ir a la moda, combina con tu estilo divertidos complementos de bisutería o con tradicionales capazos de esparto, personalizados y decorados a tu gusto.

Participar o ganar una competición deportiva, siempre hace mas ilusión si nos obsequian con una medalla o trofeo de cerámica totalmente artesanal, personalizado y exclusivo. Así como agradecimientos, detalles de empresas, obsequios a personas, entidades, asociaciones que colaboran y ayudan. También es posible sustituir una placa de metal, trofeos y detalles por nuestros productos artesanales que no perecen.

Posacafeteras, tarjetas de Navidad, invitaciones de eventos, cuencos de cerámica, pastillas de jabón artesanal, platos decorativos, huchas de trencadís, detalles falleros, etc; son algunos de los productos que también confeccionamos en nuestros talleres.

Seguimos trabajando para encontrar nuevos productos creativos y estamos abiertos a cualquiera de vuestras sugerencias. La variedad y la originalidad son nuestra distinción.

Taller de cerámica.

Seguimos trabajando para encontrar nuevos productos creativos

La Fundació Espurna se caracteriza por la variedad de actividades que realiza. El trabajo en los talleres, las actividades deportivas, entre otras, ocupan un lugar muy importante en nuestro calendario semanal. En el taller de Educativa entrenamos nuestra mente y nuestras habilidades cognitivas.

Las habilidades cognitivas son un conjunto de operaciones mentales cuyo objetivo es que la persona integre la información adquirida básicamente a través de los sentidos, en una estructura de conocimiento que tenga sentido para nosotros de una manera práctica y funcional.

Tratamos de mejorar todas las destrezas relacionadas. Así aprendemos a anticiparnos, a prever situaciones, a analizar o reconocer oportunidades. Todo con el fin de adquirir o mantener un nivel de pensamiento y de acción lo más acorde con la normalidad posible.

Se entiende por estrategia el conjunto de actividades, técnicas y medios que se planifican de acuerdo con los objetivos que persiguen.

Los procesos del pensamiento se mejoran a través de la práctica y el desarrollo de las habilidades cognitivas.

Es posible "enseñar a pensar". La idea es generar de manera gradual una buena actitud frente a los retos que se nos presentan en el día a día.

Un trabajo satisfactorio implica desarrollar un amplio repertorio de destrezas y elegir cuál es la más apropiada para una situación específica y que además sea capaz de adaptarla para resolver la oportunidad.

En el taller de educativa trabajamos éstas a través de recursos dinámicos, funcionales y prácticas informáticas. Tenemos a nuestra disposición una gran herramienta como es Internet. La red nos permite interactuar entre nosotros y con el resto de la sociedad. La página web de Espurna, el Facebook y otros recursos didácticos digitales son herramientas que utilizamos diariamente y que nos ayudan a entrenar las habilidades cognitivas. Nos documentamos y buscamos información sobre temas que nos interesan. Trabajamos la atención, la memoria, la capacidad de razonar de una manera atractiva, dinámica y práctica para nosotros.

Taller Educativa.

La página web de Espurna, el Facebook y otros recursos didácticos digitales son estrategias que utilizamos diariamente y que nos ayudan a entrenar las habilidades cognitivas.

LA BOTIGA D'ESPURNA

ORIGINAL REPRESENTACIÓN DEL BELÉN

PERSONALIZAMOS TROFEOS, MEDALLAS, PLACAS DE AGRADECIMIENTO Y PLACAS CONMEMORATIVAS

UN REGALO PERFECTO PARA ESTAS FECHAS TAN ESPECIALES

ELEGANTE PARAGUAS NAVIDEÑO

CUCAÑAS PARA AMENIZAR TUS FIESTAS

GRAN VARIEDAD DE PRODUCTOS NAVIDEÑOS. ¡IDEALES PARA REGALAR! LOS PERSONALIZAMOS A TU GUSTO

DIVERTIDO ABANICO PARA FESTEJAR EL AÑO NUEVO

ENTRAÑABLE PARAGUAS PARA ESTE INVIERNO